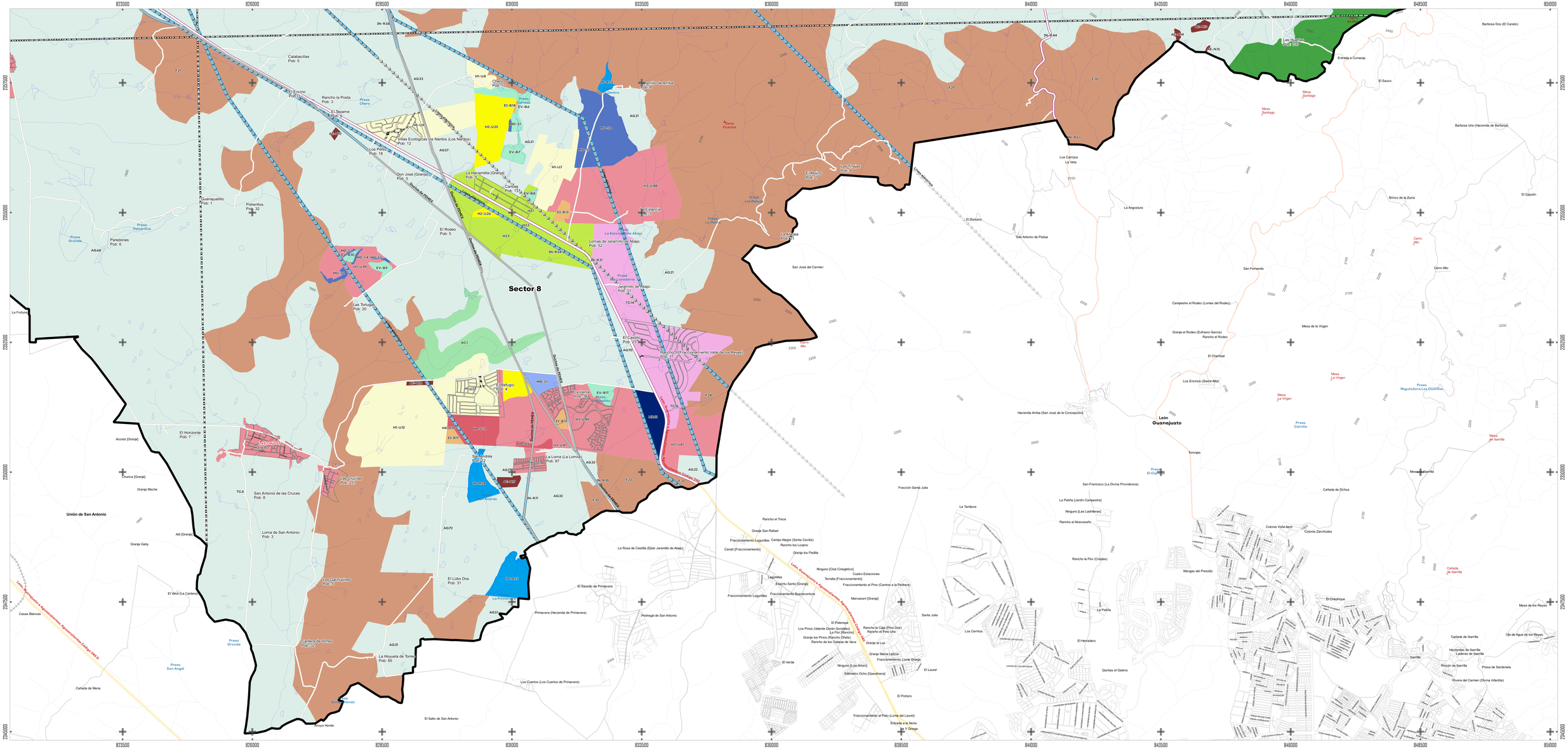
Sector 8
Unión de San Antonio
León
Guanajuato
Calabacillas
Pob: 5
Rancho la Posta
Pob: 3
El Tepame
Pob: 5
Villas Ecológicas los Nardos (Los Nardos)
Pob: 12
Los Pavos
Pob: 18
Don José (Granja)
Pob: 5
La Hacienda (Granja)
Pob: 5
Carlos
Pob: 133
Guanajuatillo
Pob: 1
Potrerillos
Pob: 32
Paredones
Pob: 6
El Rodeo
Pob: 5
Las Tortugas
Pob: 20
Lomas de Jaramillo de Abajo
Pob: 52
Jaramillo de Abajo
Pob: 31
El Cedro
Pob: 23
Rancho [Fraccionamiento Valle de los Reyes]
Pob: 21
Establo
Pob: 4
La Venta
Pob: 6
La Loma (La Loma)
Pob: 87
San Andrés
Pob: 12
El Horizonte
Pob: 7
Las Ciruelas
Pob: 257
San Antonio de las Cruces
Pob: 6
Loma de San Antonio
Pob: 3
Los Gallichupines
Pob: 5
El Lobo Dos
Pob: 31
La Primavera
Cartera de Torres
Pob: 32
La Hoyuela de Torres
Pob: 65
Arroyo Hondo
Jaramillo de Arriba
Pob: 8
Los Tinajas
Pob: 9
El Molino
Pob: 5
La Estancia
Pob: 31
La Angostura
Los Cerritos
La Veta
San José del Carmen
San Antonio de Padua
San Fernando
Campestre el Rodeo (Lomas del Rodeo)
Granja el Rodeo (Eufrasio García)
Rancho el Rodeo
El Chamizal
Los Encinos (Sierra Alta)
Hacienda Arriba (San José de la Concepción)
San Francisco (La Divina Providencia)
La Patiña [Jardín Campestre]
Ninguno [Las Ladrilleras]
Rancho el Atravesaño
Rancho la Flor (Creplas)
Fracción Santa Julia
La Tambora
Rancho el Trece
Granja San Rafael
Fraccionamiento Lagunillas
Campo Alegre (Santa Cecilia)
Rancho los Lozano
Granja los Padilla
Canah [Fraccionamiento]
La Rosa de Castilla (Ejido Jaramillo de Abajo)
Ninguno [Club Cinegético]
Cuatro Estaciones
Terrata [Fraccionamiento]
Fraccionamiento el Pino (Camino a la Piedrera)
Espíritu Santo [Granja]
Fraccionamiento Buenaventura
Marcasam [Granja]
El Palenque
Los Pinos (Valente Duran Gonzalez)
La Flor [Rancho]
Granja los Pinos (Rancho Orfate)
Rancho de los Cabalos de Vaca
Rancho la Casa (Pino Dos)
Rancho el Pino Uno
Granja la Luz
Granja Maria Leticia
Fraccionamiento Loma Griega
Ninguno [Luis Arturo]
Kilómetro Ocho (Gasolinera)
El Verde
El Laurel
El Potrero
Fraccionamiento el Pato (Loma del Laurel)
Entrada a la Noria
Y Griega
Santa Julia
Los Cerritos
La Patiña
El Herradero
Quintas el Galero
Mangas del Presidio
Colonia Villa Aero
Colonia Zarchulles
Cañada de Ochoa
Torcinas
El Chepinque
Ibarrilla
Mesa de los Reyes
Cañada de Ibarrilla
Ojo de Agua de los Reyes
Haciendas de Ibarrilla
Laderas de Ibarrilla
Rincón de Ibarrilla
Presa de Sardeneta
Rivera del Carmen (Divina Infantita)
Mesa de Ibarrilla
Cañada de Ibarrilla
Mesa de la Virgen
Mesa la Virgen
Mesa Santiago
Cerro Alto
Brinco de la Zorra
El Cápulín
Barbosa Dos (El Canelo)
Barbosa Uno (Hacienda de Barbosa)
Entrada a Comanja
El Sauco
Las Martas
Pob: 180
Presa Grunda
Presa Petcarrillos
Presa Gallo
Presa Los Bizcos
Presa La Pala
Presa Jaramillo
Presa Gallinero
Presa Reguladora Los Cuatitos
Presa Galvillo
Presa El Cuatro
Presa Grande
Presa San Angel
Presa Reguladora Los Cuatitos
Acosta Picachos
Acosta [Granja]
Churica [Granja]
Granja Meche
Adi [Granja]
Granja Gaby
Casas Blancas
El Varal (La Cantera)
Cañada de Mena
Ladrillera Quinquillera y Agroindustrias, Agroindustrias Colegio OLLO
Ladrillera Quinquillera y Agroindustrias, Agroindustrias Colegio OLLO
Ladrillera Quinquillera y Agroindustrias, Agroindustrias Colegio OLLO
Ladrillera Quinquillera y Agroindustrias, Agroindustrias Colegio OLLO
Ductos de Pemex
Ductos de Pemex
Ductos de Pemex