PROGRAMA DE ORDENAMIENTO ECOLÓGICO DE IXTLAHUACÁN DE LOS MEMBRILLOS

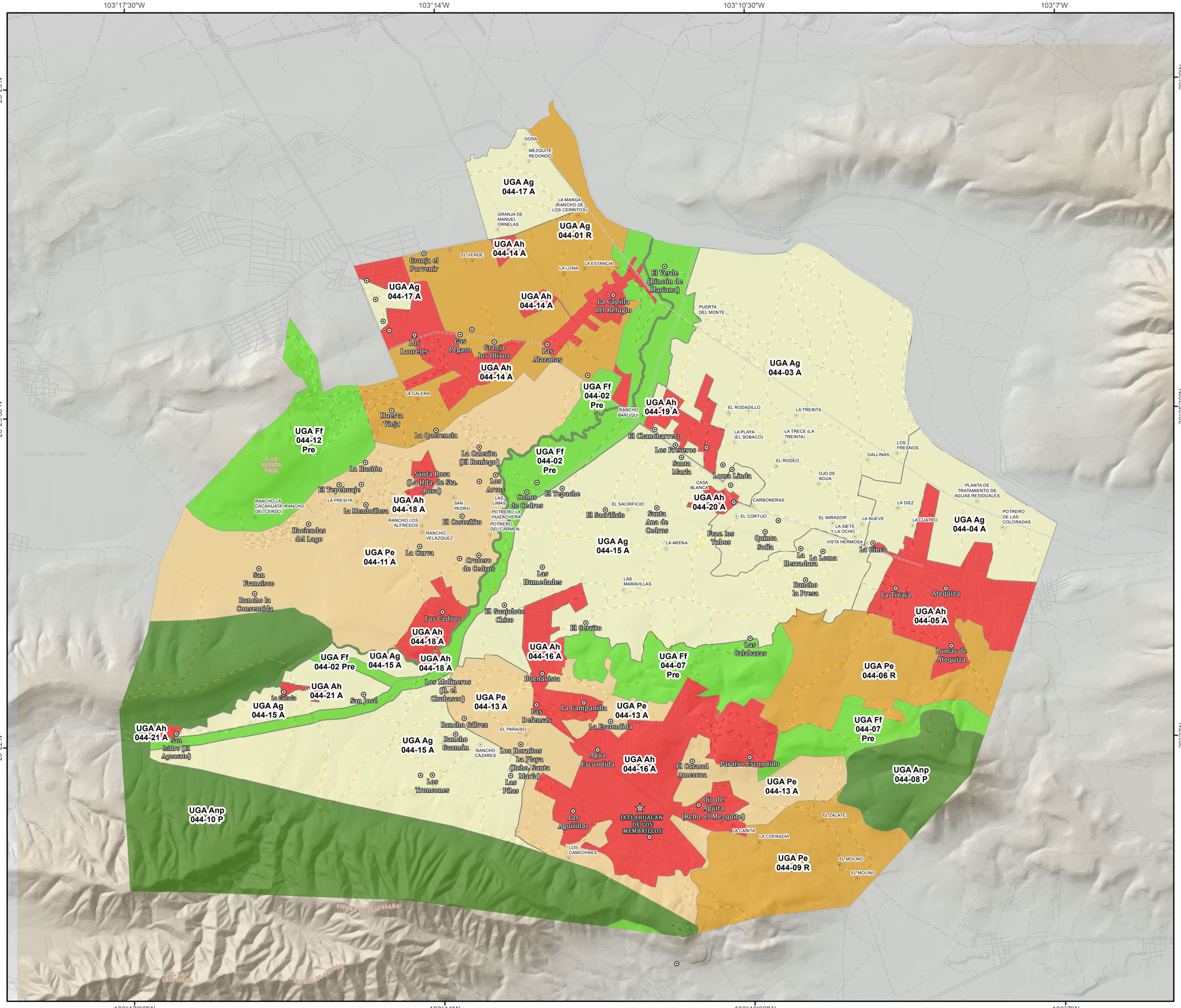

Unidades de Gestión Ambiental (UGAS)

Simbología

- Localidad
- Cabecera municipal
- Camino Los Olivos - Atequiza
- Macrolibramiento

POLÍTICA

- Aprovechamiento sustentable agricultura
- Aprovechamiento sustentable asentamiento
- Aprovechamiento sustentable pecuario
- Preservación
- Protección
- Restauración

Proyección: UTM
Zona: 13N
Elipsoide: GRS80
Datum: WGS84
Escala: 1: 50,000

0 1 2
Km

Fuente:
Elaboración propia a partir de :
Curvas de nivel del conjunto de datos vectoriales 1 : 50,000, INEGI.
Principales resultados por localidad (ITER) 2010, INEGI.
Atlas de Caminos y Carreteras del Estado de Jalisco.
Reservas en polígonos de contención urbana, asentamientos humanos: Ixtlahuacán de los Membrillos 2017. Ejidos: RAN.

IXTLAHUACÁN DE LOS MEMBRILLOS
GOBIERNO MUNICIPAL 2015 - 2018

GEOSÍNTESIS SC.
ESTUDIOS INTEGRALES DEL TERRITORIO