

ANEXO D

Mapa de Sistema de espacios públicos y equipamientos

MUNICIPIO CASIMIRO CASTILLO

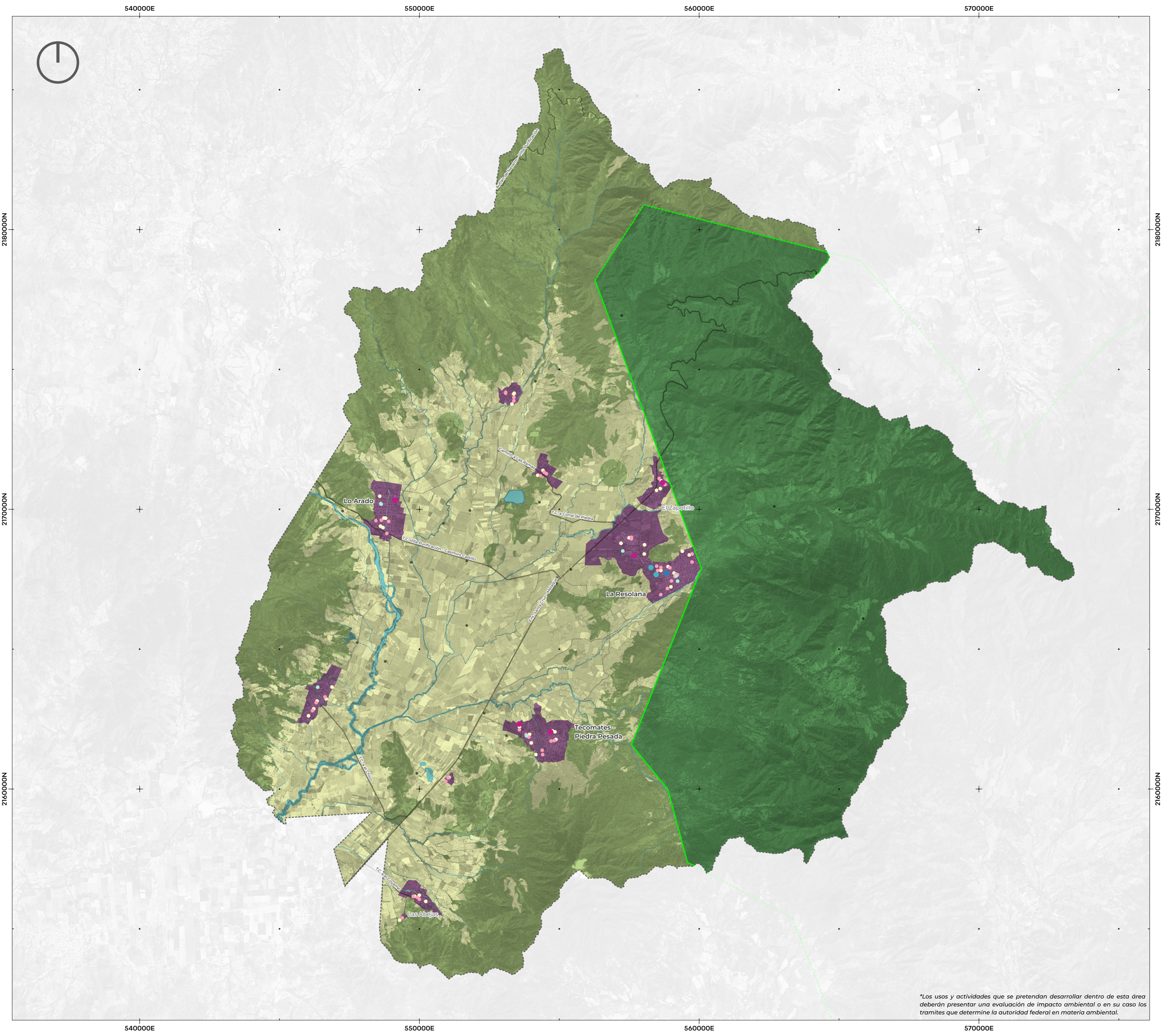

Medio Ambiente y
Desarrollo Territorial

**Dirección General de
Ordenamiento Territorial**

**PROGRAMA MUNICIPAL DE
DESARROLLO URBANO DEL
MUNICIPIO DE CASIMIRO
CASTILLO**

ANEXO D

**ESPACIOS PÚBLICOS Y
EQUIPAMIENTOS**

SIMBOLOGÍA

Espacios públicos y equipamientos

<p>Espacio público NOM-001-SEDATU-2021</p> <ul style="list-style-type: none"> ● A-1 (de superficie menor a 2 hectáreas) ● B-2 (de superficie de 2 a 5 hectáreas) 	<p>Equipamiento NOM-002-SEDATU-2022</p> <p>Educativo</p> <ul style="list-style-type: none"> ● Básica ● Media superior 	<p>Salud</p> <ul style="list-style-type: none"> ● Primer nivel ● Segundo nivel
<p>● Localidad rural</p> <p>□ Límite municipal</p> <p>□ Límite de Área Natural Protegida Sierra de Manantlán</p> <p>Red vial</p> <ul style="list-style-type: none"> — Vialidad Regional 	<p>— Vialidad principal</p> <p>— Vialidad colectora</p> <p>— Vialidad local</p> <p>Zonificación</p> <ul style="list-style-type: none"> ■ De Áreas naturales protegidas* 	<p>■ De Preservación y Restauración</p> <p>■ De Aprovechamiento urbano</p> <p>■ De Aprovechamiento agropecuario</p> <p>■ De Protección a cauces y cuerpos de agua</p>

Fecha de elaboración: Septiembre, 2023

Escala 1:65,000

Mapa de ubicación

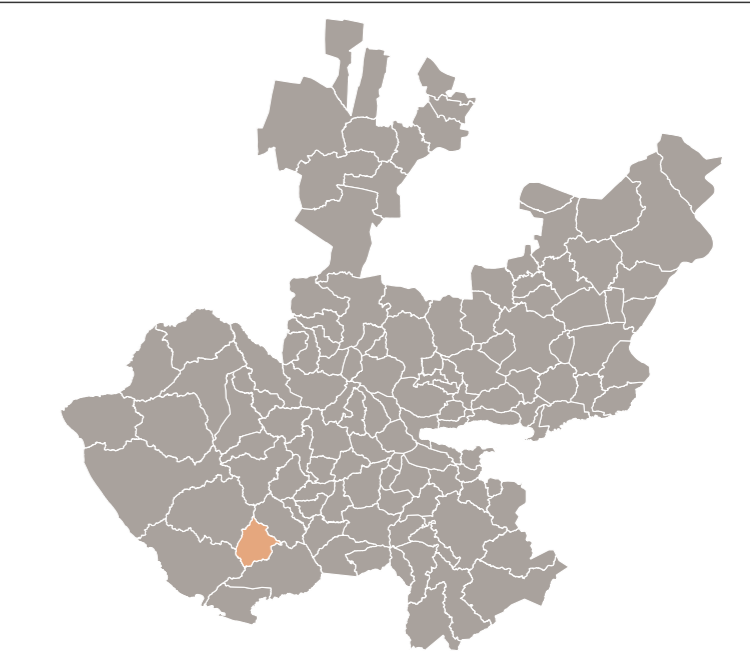

Aldo Javier Gil Pérez
Director General de Ordenamiento Territorial

Oscar Morales Quiroz
Director de Planeación Urbana

*Los usos y actividades que se pretendan desarrollar dentro de esta área deberán presentar una evaluación de impacto ambiental o en su caso los tramites que determine la autoridad federal en materia ambiental.

Fuente: Elaboración propia con base en información cartográfica del INEGI, IIEG, SCT y Políticas Ambientales del POER Cuenca Alta de la Costa Sur
Proyección: WGS 84 / UTM zone 13N