

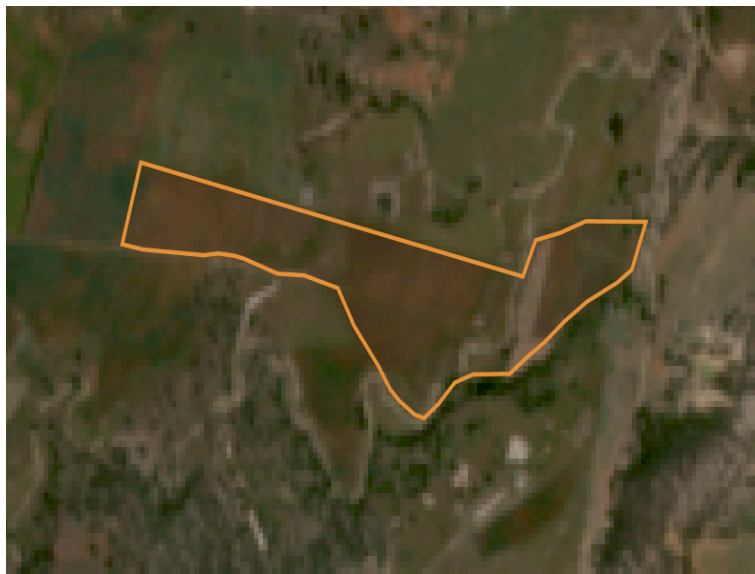

### Características del predio



<b>Id</b>	5de60503-760f-46d7-cdfc479457ff	a4af-
<b>Folio</b>	101024	
<b>Fecha de registro</b>	13/12/2022	
<b>Fecha de análisis</b>	13/12/2022	
<b>Cultivo destino</b>	Agave	
<b>Año de plantación</b>	2022	
<b>Nombre</b>	AGUA BLANCA	
<b>Descripción</b>	ERNESTO GUZMAN	
<b>Área hectáreas</b>	18.13 ha.	
<b>Área m2</b>	181280.30 m2	

### Análisis geoespacial

Estado	Descripción	Capa	Empalmes por capa			
			Sin conflicto	Parcialmente aceptable	Conflicto potencial	Conflicto
<b>CONFLICTO POTENCIAL</b>	El polígono se encuentra en conflicto potencial con respecto al área elegible determinada por el gobierno del estado de Jalisco. Consulte a continuación el detalle de los empalmes.	Área Elegible	100%	99% a 70%	69% a 30%	< 30%
		Área Natural Protegida	0%	1% a 25%	26% a 80%	> 81%
		Incendios	0%	1% a 25%	26% a 80%	> 81%

### Capas para revisión

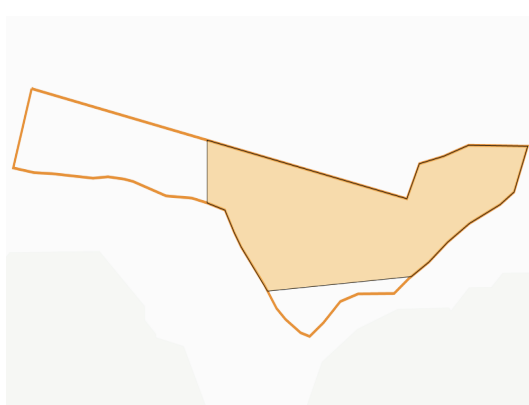

Conflicto potencial		Área Elegible		
Id	Simbología	Descripción	Área	Empalme
1		Area Elegible Agave	11.65 ha.	64.29 %
<b>TOTAL</b>			<b>11.65 ha.</b>	<b>64.29 %</b>

El polígono se encuentra en conflicto potencial dado que el 35.71% del predio queda fuera de áreas elegibles, resultando en un 64.29% de empalme.

#### USO DE LA INFORMACIÓN

La información mostrada en este reporte es el resultado del análisis geoespacial de la información cartográfica contenida en el sistema. Este reporte no representa un documento para ser usado con fines legales y debería ser utilizado como complemento en el proceso de la toma de decisiones. La información cartográfica es responsabilidad de la institución generadora de la cartografía.



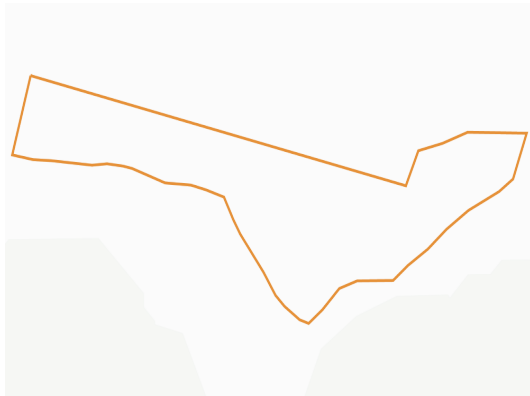

Sin conflicto		Área Natural Protegida		
Id	Simbología	Descripción	Área	Empalme
		TOTAL	0.00 ha.	0.00 %

El polígono se encuentra sin conflicto con Áreas Naturales Protegidas dado que el predio abarca un 0.00% de empalme.

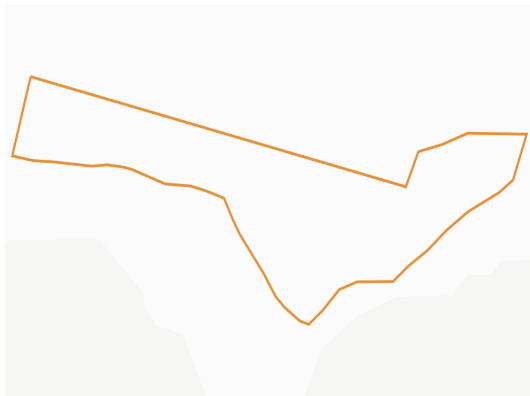

Sin conflicto		Incendios		
Id	Simbología	Descripción	Área	Empalme
		TOTAL	0.00 ha.	0.00 %

El polígono se encuentra sin conflicto con Incendios Historicos, dado que el polígono presentó un 0.00% de empalme.

Análisis histórico de incendios desde el año 2008.

### Resumen

El análisis de compatibilidad resulta en lo siguiente:

El polígono se encuentra en conflicto potencial dado que el 35.71% del predio queda fuera de áreas elegibles, resultando en un 64.29% de empalme.

### Otros datos de interés

El polígono se encuentra sin conflicto con Áreas Naturales Protegidas dado que el predio abarca un 0.00% de empalme.

El polígono se encuentra sin conflicto con Incendios Historicos, dado que el polígono presentó un 0.00% de empalme.

Análisis histórico de incendios desde el año 2008.

### Fuentes

Área de Elegibilidad para Agave, 2020. Secretaría de Medio Ambiente y desarrollo Territorial, SEMADET, Gobierno de Jalisco.

Mapa de Cobertura del Suelo del Estado de Jalisco año base 2016 (Vector). Escala 1: 75 000 Versión 1.3 México: Comisión Nacional Forestal y Secretaria de Medio ambiente y Desarrollo Territorial del Gobierno del estado de Jalisco, 2020.

#### USO DE LA INFORMACIÓN

La información mostrada en este reporte es el resultado del análisis geoespacial de la información cartográfica contenida en el sistema. Este reporte no representa un documento para ser usado con fines legales y debería ser utilizado como complemento en el proceso de la toma de decisiones. La información cartográfica es responsabilidad de la institución generadora de la cartografía.

