

ANEXO D

Sistema de espacios públicos y equipamiento MUNICIPIO MIXTLÁN

Octubre 2023



Medio Ambiente y
Desarrollo Territorial



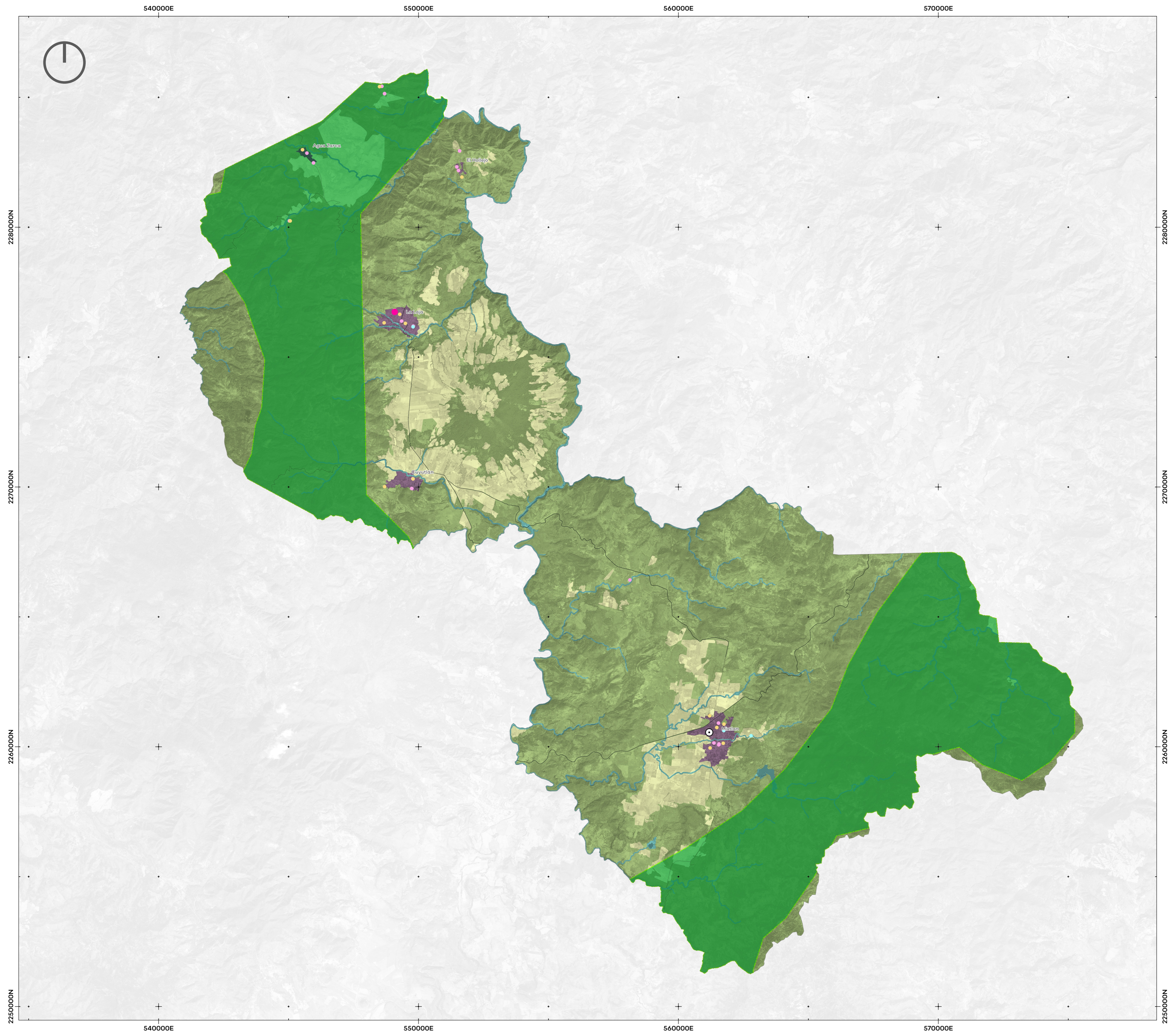

Dirección General de Ordenamiento Territorial

PROGRAMA MUNICIPAL DE DESARROLLO URBANO DEL MUNICIPIO DE MIXTLÁN

ANEXO D.

SISTEMA DE ESPACIOS PÚBLICOS Y EQUIPAMIENTOS

SIMBOLOGÍA

Sistema de espacios públicos y equipamientos

- | | |
|--|---|
| Espacio público
NOM-001-SEDATU-2021 | Equipamiento
NOM-002-SEDATU-2022 |
| ● A-1 (menor a 2 ha) | ● Educativo Media Superior |
| | ● Educativo básico |
| | ● Salud primer nivel |

Mapa base

- | | |
|-----------------------------|--|
| ○ Cabecera municipal | ■ De aprovechamiento agropecuario |
| □ Limite municipal | ■ De preservación y restauración |
| ■ Área Natural Protegida | ■ De protección a cauces y cuerpos de agua |
| ■ De aprovechamiento urbano | |

Fecha de elaboración: Octubre 2023

Escala 1:70,000

Mapa de ubicación

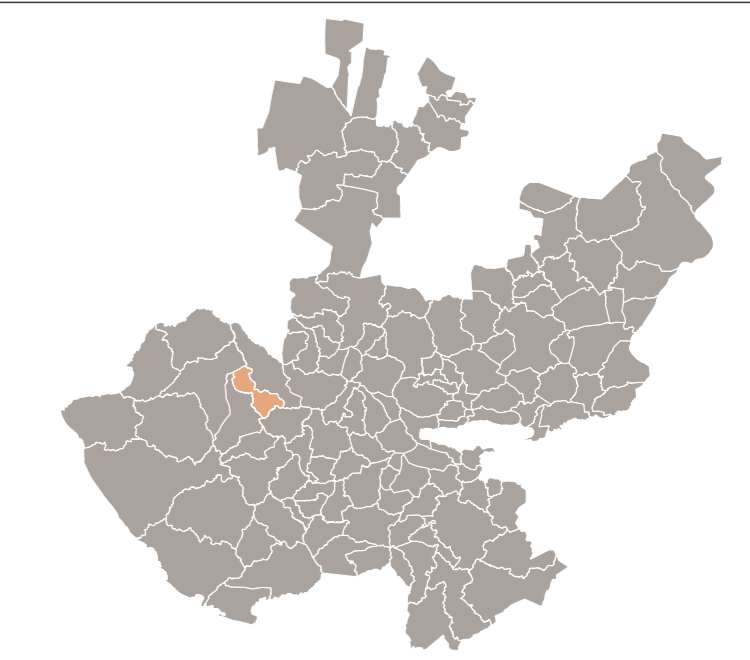

Aldo Javier Gil Pérez
Director General de Ordenamiento Territorial

Oscar Morales Quiroz
Director de Planeación Urbana

Fuente: Elaboración propia con datos obtenidos del Sistema de Información y Gestión Educativa (2021), Catálogo de Clave Única de Establecimientos de Salud (CLUES) 2021
Proyección: WGS 84 /UTM Zone N 13