

ANEXO C

Clasificación de áreas MUNICIPIO MIXTLÁN

Octubre 2023

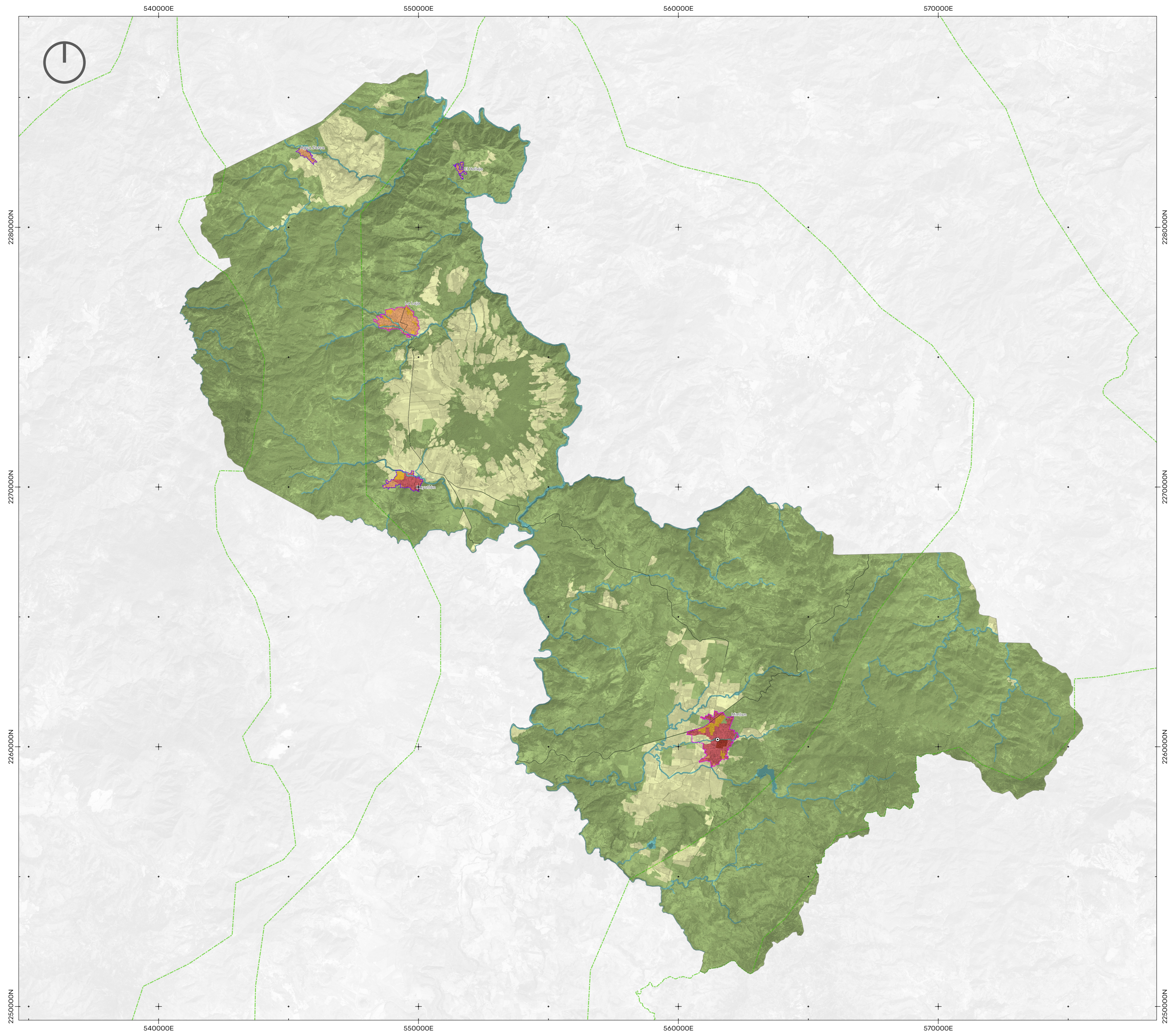

Jalisco
GOBIERNO DEL ESTADO

Medio Ambiente y
Desarrollo Territorial

**Dirección General de
Ordenamiento Territorial**

**PROGRAMA MUNICIPAL DE
DESARROLLO URBANO DEL
MUNICIPIO DE MIXTLÁN**

ANEXO C.

CLASIFICACIÓN DE ÁREAS

SIMBOLOGÍA
Clasificación de áreas

Áreas urbanizadas	Áreas urbanizables	Áreas no urbanizables
■ Incorporada	■ Áreas de reserva urbana	■ De aprovechamiento agropecuario
■ De urbanización progresiva		■ De preservación y restauración
■ Polígono de protección histórico y cultural		■ De protección a cauces y cuerpos de agua

Mapa base		
● Cabecera municipal	 Límite de Centro de Población Rural	— Red vial Calle
 Límite municipal	 Límite de Centro de Población Urbano	— Camino
 Área Natural Protegido		— Carretera

Fecha de elaboración: Octubre 2023

Escala 1:70,000

Mapa de ubicación

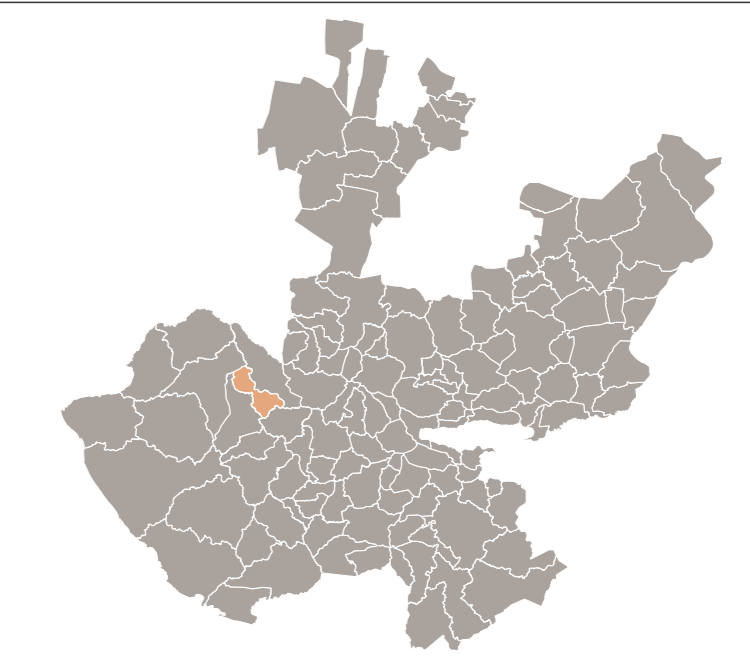

Aldo Javier Gil Pérez
Director General de Ordenamiento Territorial

Oscar Morales Quiroz
Director de Planeación Urbana

Fuente: Elaboración propia con base en información cartográfica del INEGI, IIEG, SCT, políticas ambientales del POER Sierra Occidental.
Proyección: WGS 84 / UTM Zone 13N

550000E

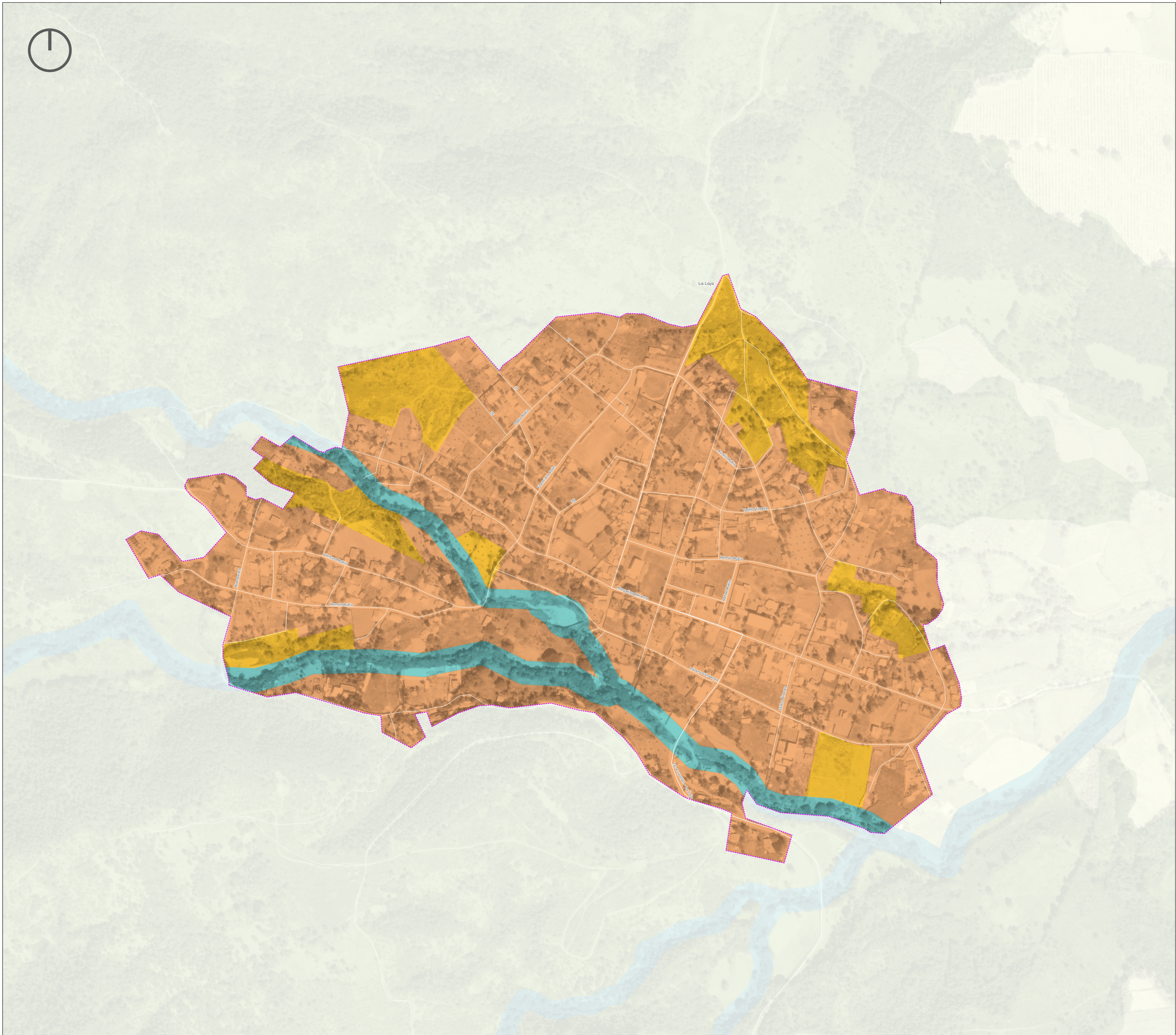

550000E



Jalisco
GOBIERNO DEL ESTADO



Medio Ambiente y
Desarrollo Territorial

**Dirección General de
Ordenamiento Territorial**

**PROGRAMA MUNICIPAL DE
DESARROLLO URBANO DEL
MUNICIPIO DE MIXTLÁN**

**ANEXO
C-1**

**CLASIFICACIÓN DE ÁREAS
LA LAJA**

SIMBOLOGÍA

Clasificación de áreas

Áreas urbanizadas

- Incorporada
- De urbanización progresiva
- Polígono de protección histórico y cultural

Áreas urbanizables

- Áreas de reserva urbana

Áreas no urbanizables

- De aprovechamiento agropecuario
- De preservación y restauración
- De protección a cauces y cuerpos de agua

Mapa base

- Cabecera municipal
- Límite municipal
- Área Natural Protegido

- Límite de Centro de Población Rural
- Urbano

- Red vial Calle
- Camino
- Carretera

Fecha de elaboración: Octubre 2023

Escala 1:4,000

Mapa de ubicación



Aldo Javier Gil Pérez
Director General de Ordenamiento Territorial

Oscar Morales Quiroz
Director de Planeación Urbana

Fuente: Elaboración propia con base en información cartográfica del INEGI, IIEG, SCT, políticas ambientales del POER Sierra Occidental.
Proyección: WGS 84 / UTM Zone 13N

560000E

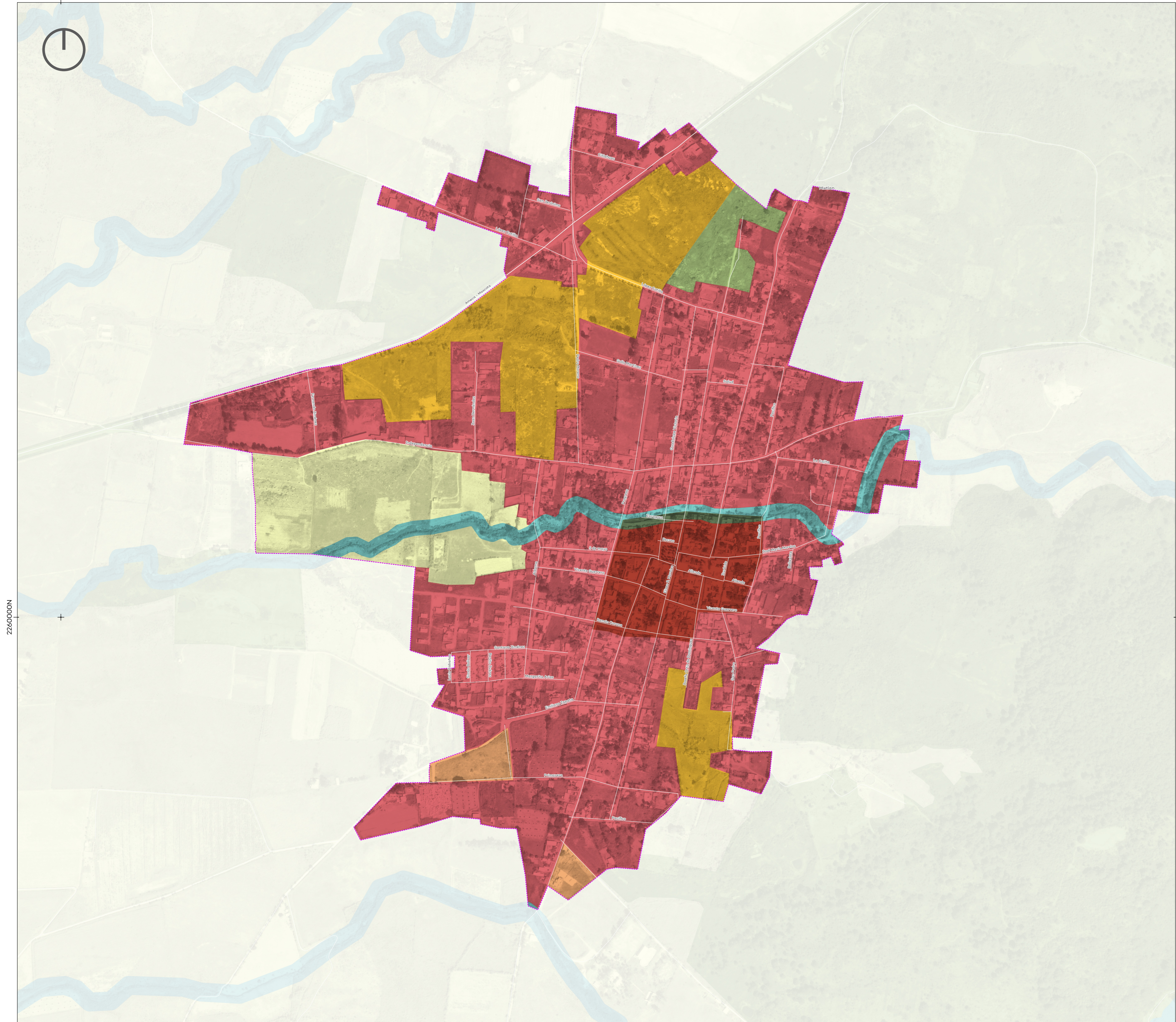

2260000N

2260000N

560000E



Jalisco
GOBIERNO DEL ESTADO



Medio Ambiente y
Desarrollo Territorial

**Dirección General de
Ordenamiento Territorial**

**PROGRAMA MUNICIPAL DE
DESARROLLO URBANO DEL
MUNICIPIO DE MIXTLÁN**

**ANEXO
C-2**

**CLASIFICACIÓN DE ÁREAS
MIXTLÁN**

SIMBOLOGÍA

Clasificación de áreas

Áreas urbanizadas

- Incorporada
- De urbanización progresiva
- Polígono de protección histórico y cultural

Áreas urbanizables

- Áreas de reserva urbana

Áreas no urbanizables

- De aprovechamiento agropecuario
- De preservación y restauración
- De protección a cauces y cuerpos de agua

Mapa base

- Cabecera municipal
- Límite municipal
- Área Natural Protegido

- Límite de Centro de Población Rural
- Urbano

- Red vial Calle
- Camino
- Carretera

Fecha de elaboración: Octubre 2023

Escala 1:5,000

Mapa de ubicación

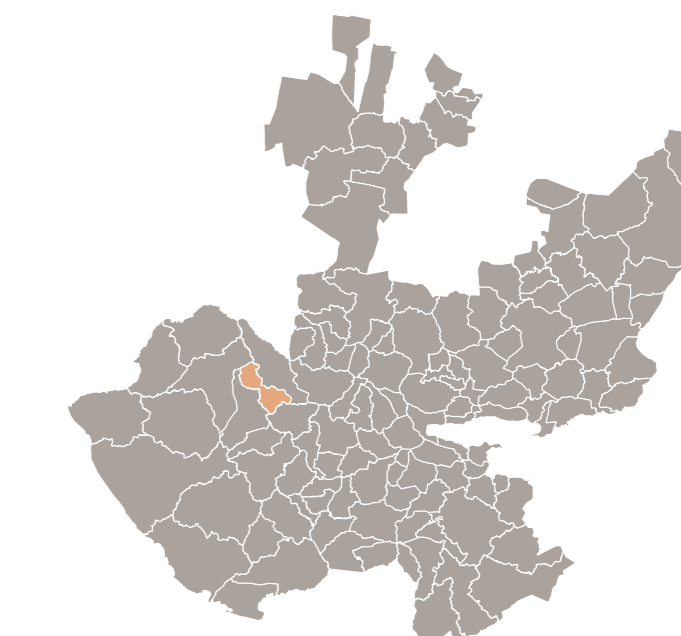

Aldo Javier Gil Pérez
Director General de Ordenamiento Territorial

Oscar Morales Quiroz
Director de Planeación Urbana

Fuente: Elaboración propia con base en información cartográfica del INEGI, IIEG, SCT, políticas ambientales del POER Sierra Occidental.
Proyección: WGS 84 / UTM Zone 13N