

# ANEXO E

## Sistema de infraestructuras básicas MUNICIPIO GUACHINANGO

Octubre 2023

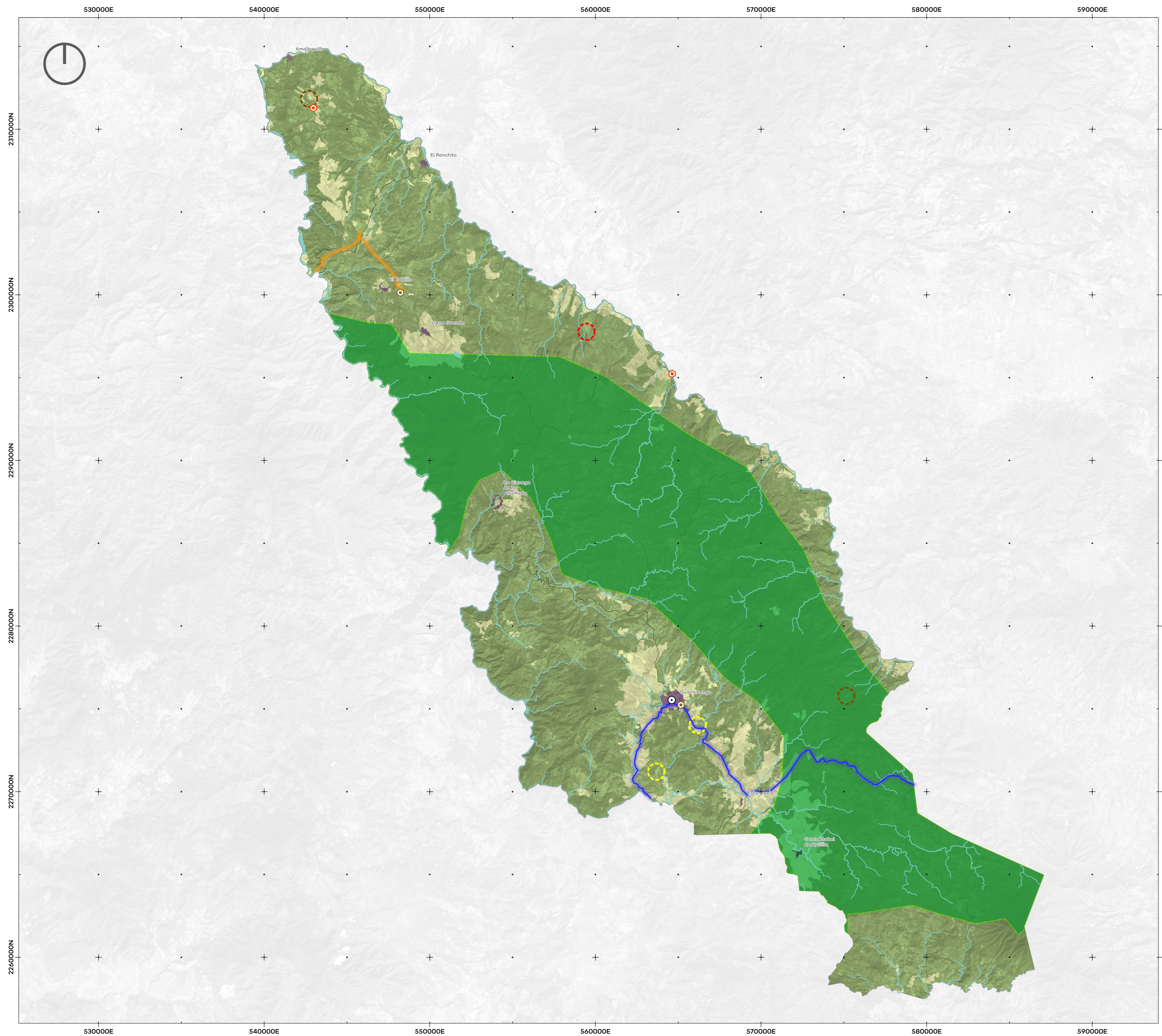

**Dirección General de Ordenamiento Territorial**

**PROGRAMA MUNICIPAL DE DESARROLLO URBANO DEL MUNICIPIO DE GUACHINANGO**

ANEXO E.

**SISTEMA DE INFRAESTRUCTURA E INSTALACIONES ESPECIALES**

**SIMBOLOGÍA**

- Sistema de infraestructura e instalaciones especiales**
- Antena
  - Sitios de disposición final (Restricción no menor a 500 m de un asentamiento humano)
  - Línea de transmisión eléctrica (Restricción no menor a 18 m de ancho del derecho de vía)
  - Cementerio
  - Actividades extractivas no metálicas (Restricción no menor a 500 m de un asentamiento humano)
  - Línea de telecomunicación (Red Jalisco)
  - PTAR
  - Actividades extractivas metálicas (Restricción no menor a 500 m de un asentamiento humano)
  - Aeropista
- Mapa base**
- Cabecera municipal
  - De aprovechamiento agropecuario
  - Límite municipal
  - De preservación y restauración
  - Área Natural Protegida
  - De protección a cauces y cuerpos de agua
  - De aprovechamiento urbano

Fecha de elaboración: Octubre, 2023

Escala 1:110,000

Mapa de ubicación

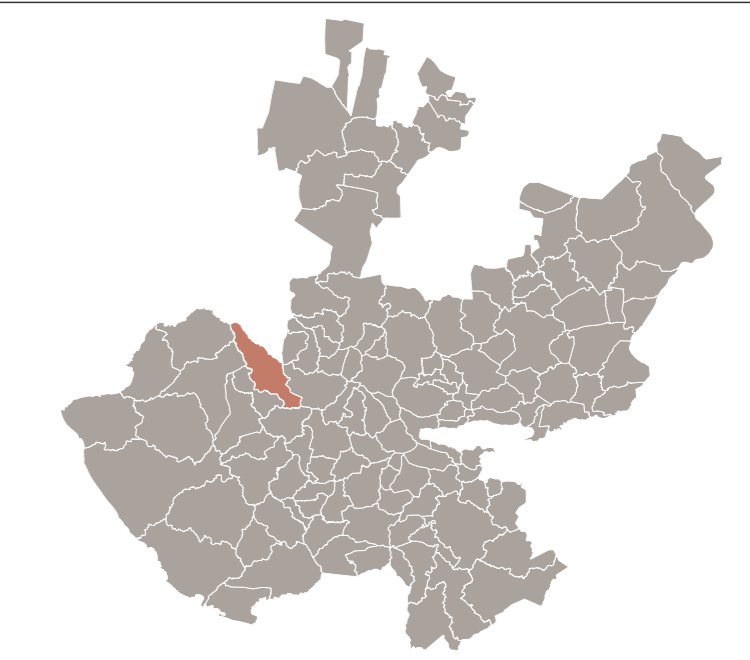

Aldo Javier Gil Pérez  
Director General de Ordenamiento Territorial

Oscar Morales Quiroz  
Director de Planeación Urbana

Fuente: Elaboración propia con datos obtenidos del Cartas Topográficas INEGI 2021, datos de INEGI 2020 y Procuraduría Estatal de Protección al Ambiente (2011).  
Proyección: WGS 84 /UTM Zone N 13