

ANEXO F

Sistema de movilidad MUNICIPIO ATENGUILLO

Octubre 2023



Medio Ambiente y
Desarrollo Territorial



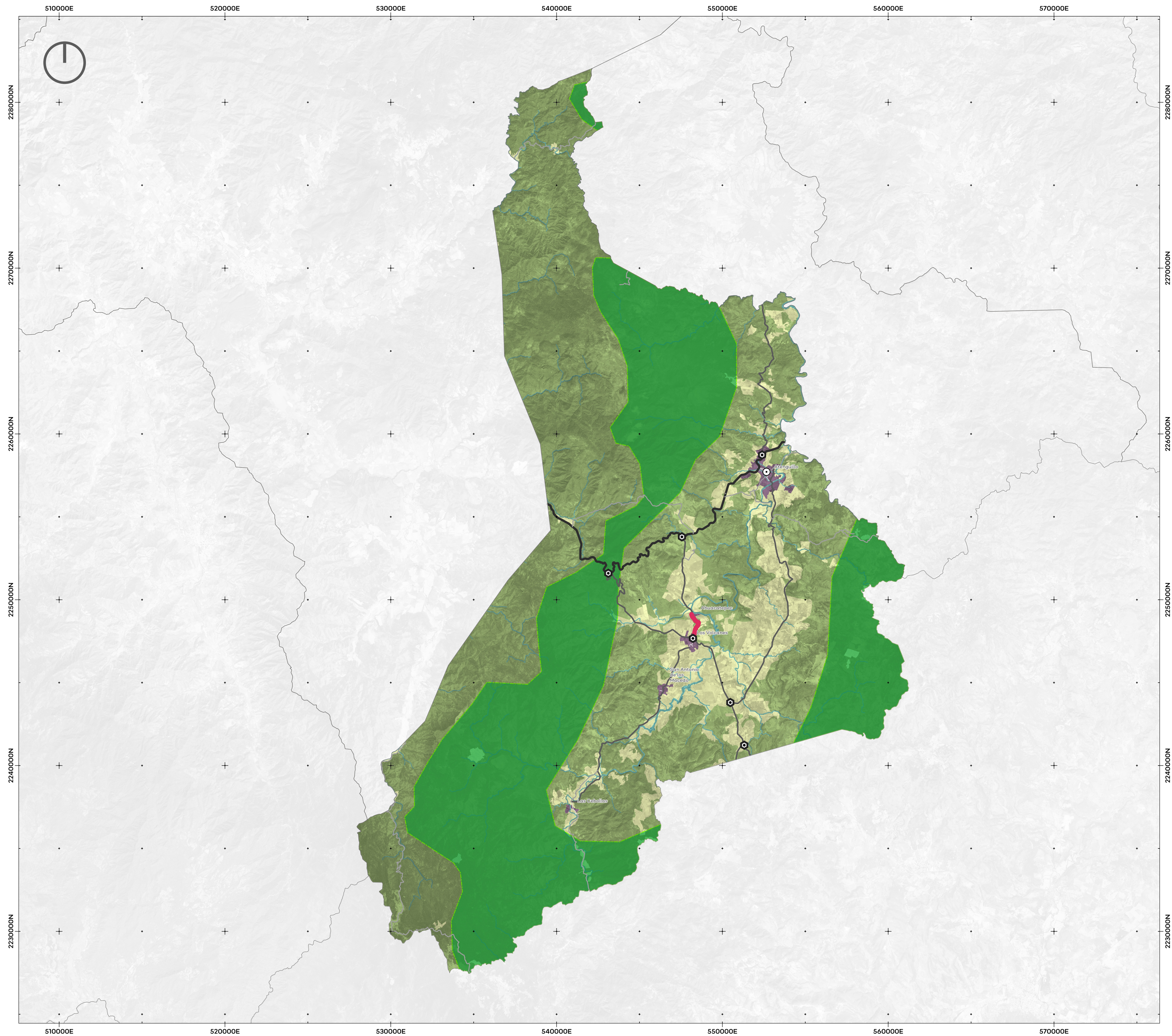

Jalisco
GOBIERNO DEL ESTADO



Medio Ambiente y
Desarrollo Territorial

**Dirección General de
Ordenamiento Territorial**

**PROGRAMA MUNICIPAL DE
DESARROLLO URBANO DEL
MUNICIPIO DE ATENGUILLO**

ANEXO F.

SISTEMA DE MOVILIDAD

SIMBOLOGÍA

Sistema de movilidad

- | | |
|---------------------------|--|
| Ciclovía | 40.00 metros |
| Nodo vial | 30.00 metros |
| | 20.00 a 25.00 metros |
| | 8.00 a 19.00 metros |
| Cabecera municipal | De aprovechamiento agropecuario |
| Límite municipal | De preservación y restauración |
| Área Natural Protegida | De protección a cauces y cuerpos de agua |
| De aprovechamiento urbano | |

Mapa base

Fecha de elaboración: 2023

Escala 1:110,000

Mapa de ubicación

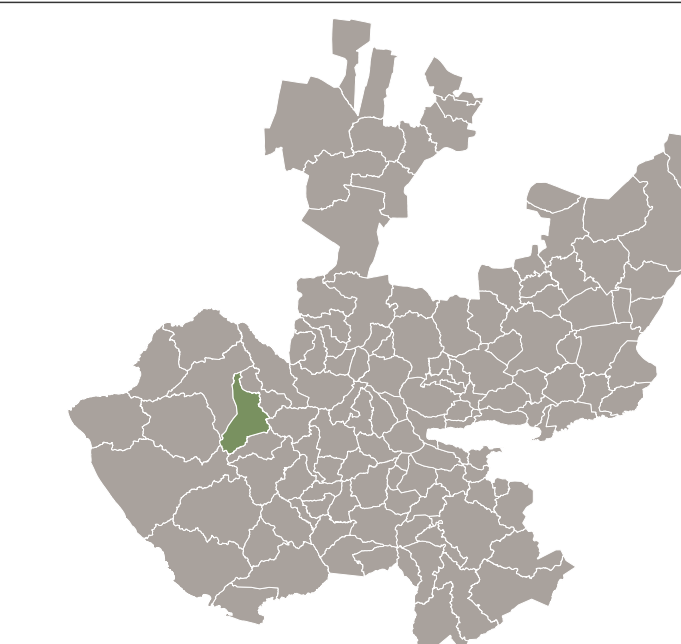

Aldo Javier Gil Pérez
Director General de Ordenamiento Territorial

Oscar Morales Quiroz
Director de Planeación Urbana

Fuente: Elaboración propia con información del marco geostatístico y censo de población de vivienda, INEGI 2020
Proyección: WGS 84 /UTM Zone N 13