

ANEXO E

Sistema de infraestructuras básicas MUNICIPIO ATENGUILLO

Octubre 2023



Medio Ambiente y
Desarrollo Territorial



Jalisco
GOBIERNO DEL ESTADO

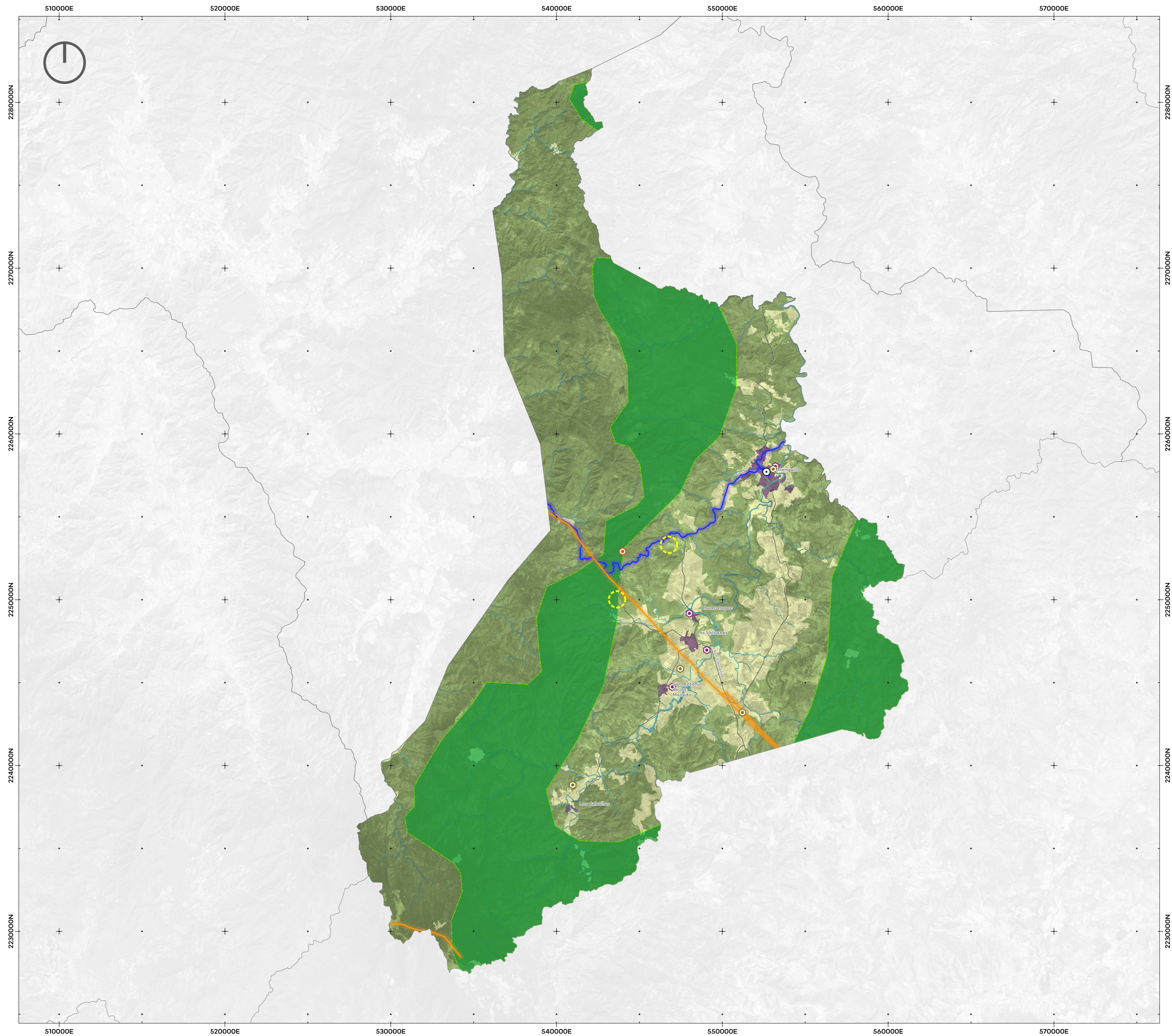

Jalisco
GOBIERNO DEL ESTADO



Medio Ambiente y
Desarrollo Territorial

**Dirección General de
Ordenamiento Territorial**

**PROGRAMA MUNICIPAL DE
DESARROLLO URBANO DEL
MUNICIPIO DE ATENGUILLO**

ANEXO E.

**SISTEMA DE
INFRAESTRUCTURA E
INSTALACIONES
ESPECIALES**

SIMBOLOGÍA

Sistema de infraestructura e instalaciones especiales

- | | | |
|------------|---|--|
| Antena | Sitios de disposición final
(Restricción no menor a 500 m
de un asentamiento humano) | Línea de transmisión eléctrica
(Restricción no menor a 18 m
de ancho del derecho de vía) |
| Cementerio | Actividades extractivas no metálicas
(Restricción no menor a 500 m
de un asentamiento humano) | Línea de telecomunicación
(Red Jalisco) |
| PTAR | Actividades extractivas metálicas
(Restricción no menor a 500 m
de un asentamiento humano) | |
| Aeropista | | |

Mapa base

- | | |
|---------------------------|--|
| Cabecera municipal | De aprovechamiento agropecuario |
| Límite municipal | De preservación y restauración |
| Área Natural Protegida | De protección a cauces y cuerpos de agua |
| De aprovechamiento urbano | |

Fecha de elaboración: 2023

Escala 1:110,000

Mapa de ubicación

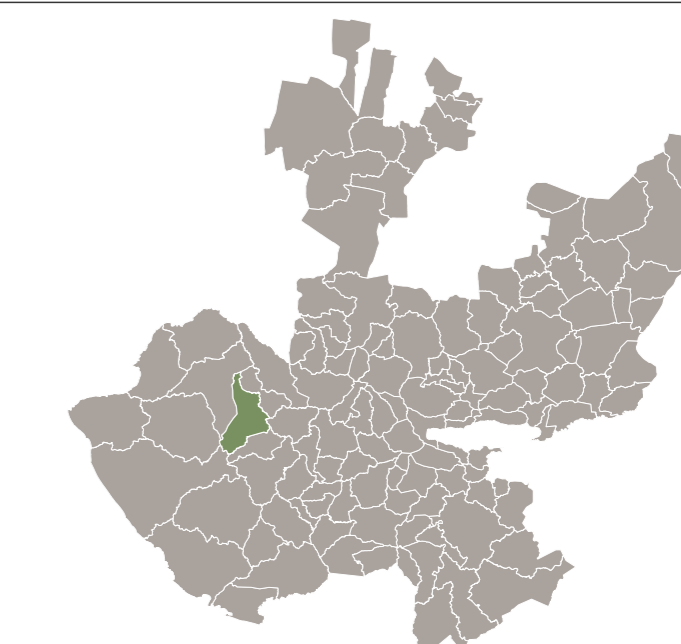

Aldo Javier Gil Pérez
Director General de Ordenamiento Territorial

Oscar Morales Quiroz
Director de Planeación Urbana

Fuente: Elaboración propia con datos obtenidos del Cartas Topográficas INEGI 2021, datos de INEGI 2020 y Procuraduría Estatal de Protección al Ambiente (2011).
Proyección: WGS 84 /UTM Zone N 13