

ANEXO C

Clasificación de áreas MUNICIPIO ATENGUILLO

Octubre 2023



Medio Ambiente y
Desarrollo Territorial



Jalisco
GOBIERNO DEL ESTADO

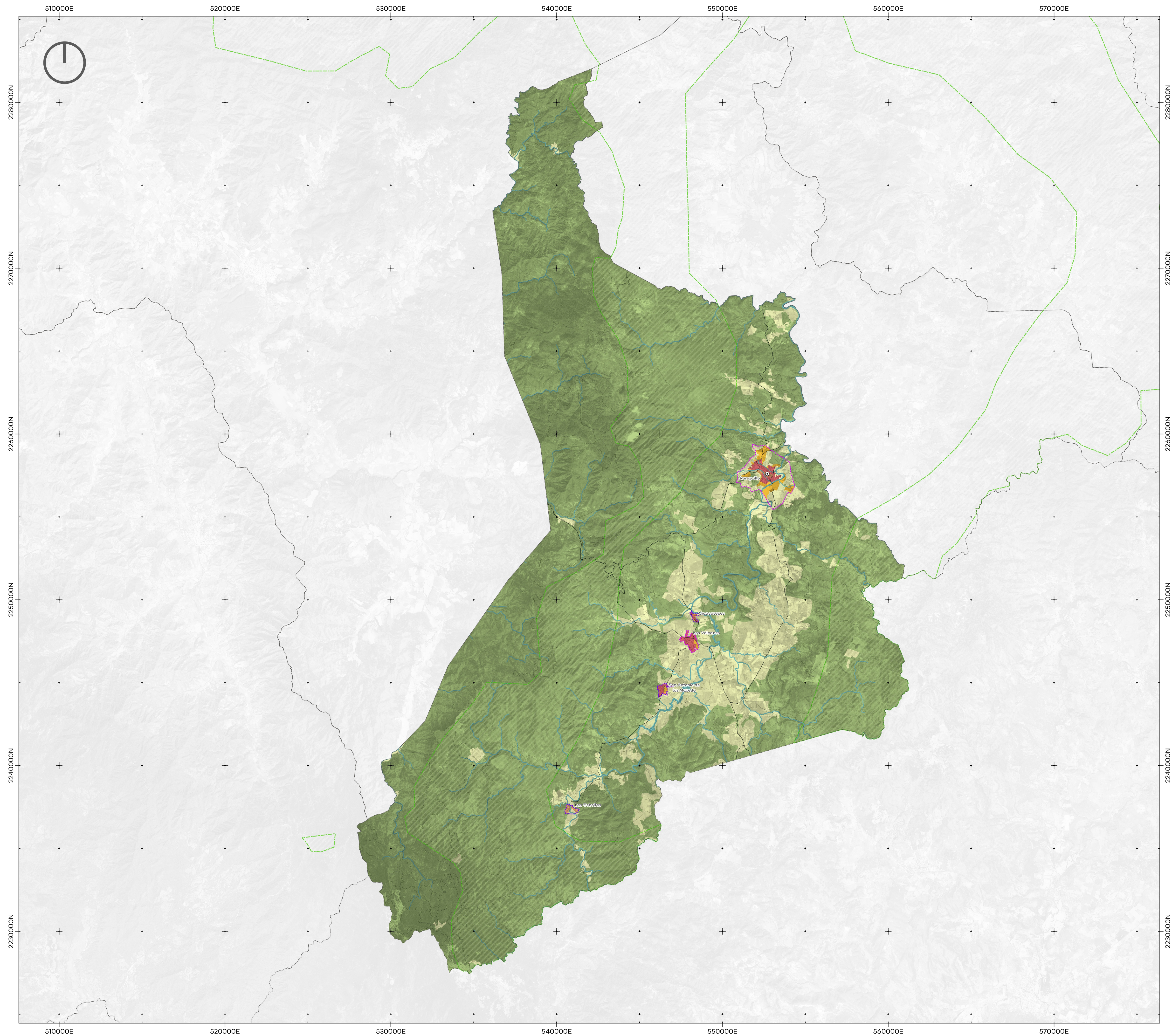

Jalisco
GOBIERNO DEL ESTADO



**Medio Ambiente y
Desarrollo Territorial**

**Dirección General de
Ordenamiento Territorial**

**PROGRAMA MUNICIPAL DE
DESARROLLO URBANO DEL
MUNICIPIO DE ATENGUILLO**

ANEXO C.

CLASIFICACIÓN DE ÁREAS

SIMBOLOGÍA

Clasificación de áreas

Áreas urbanizadas

- Incorporada
- De urbanización progresiva
- Polígono de protección histórico y cultural

Áreas urbanizables

- Áreas de reserva urbana

Áreas no urbanizables

- De aprovechamiento agropecuario
- De preservación y restauración
- De protección a cauces y cuerpos de agua

Mapa base

- Cabecera municipal
- Límite municipal
- Área Natural Protegida
- Límite de Centro de Población Urbano
- Límite de Centro de Población Rural
- Red vial
- Calle
- Camino
- Carretera

Fecha de elaboración: Octubre 2023

Escala 1:110,000

Mapa de ubicación

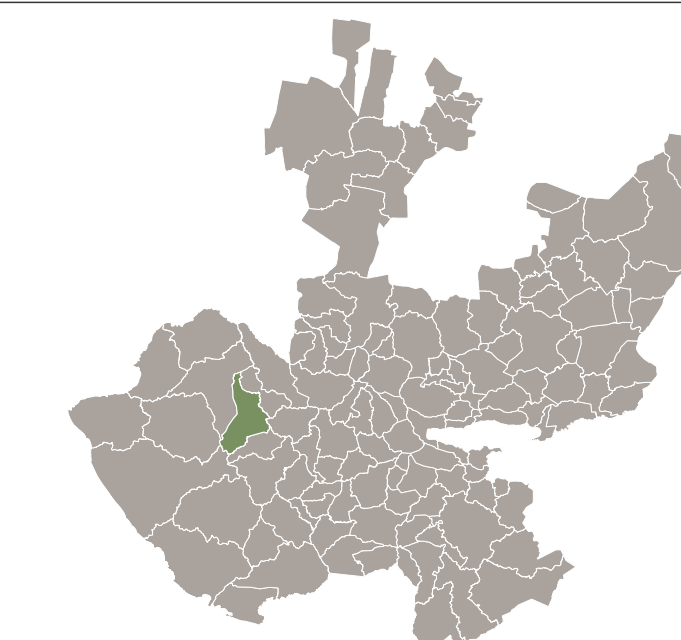

Aldo Javier Gil Pérez
Director General de Ordenamiento Territorial

Oscar Morales Quiroz
Director de Planeación Urbana

Fuente: Elaboración propia con base en información cartográfica del INEGI, IIEG, SCT, políticas ambientales del POER Sierra Occidental.

Proyección: WGS 84 / UTM Zone 13N

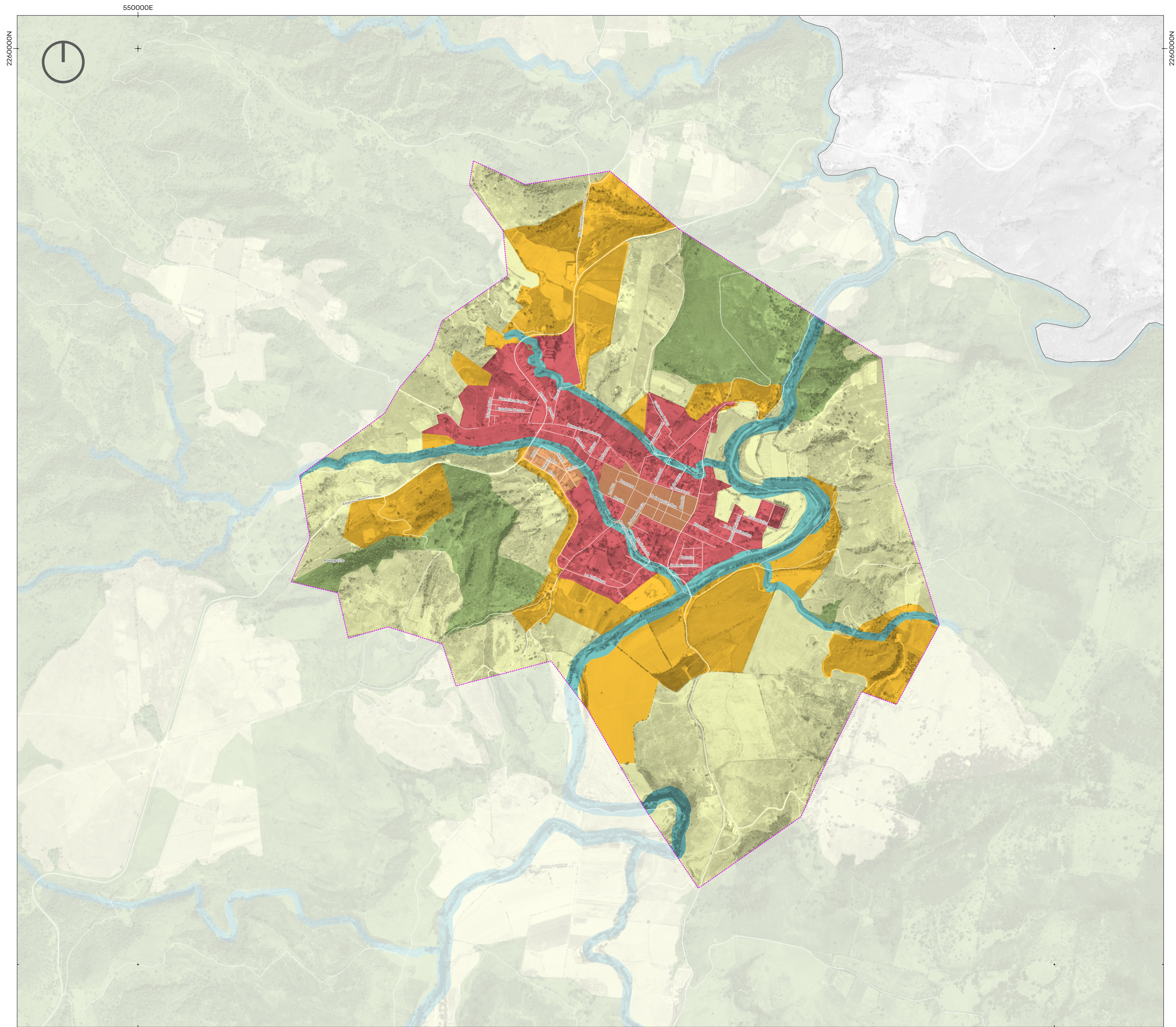

**Medio Ambiente y
Desarrollo Territorial**

**Dirección General de
Ordenamiento Territorial**

**PROGRAMA MUNICIPAL DE
DESARROLLO URBANO DEL
MUNICIPIO DE ATENGUILLO**

**ANEXO
C-1**

**CLASIFICACIÓN DE ÁREAS
ATENGUILLO**

SIMBOLOGÍA

Clasificación de áreas

- | | | |
|--|---|--|
| Áreas urbanizadas | Áreas urbanizables | Áreas no urbanizables |
| ■ Incorporada | ■ Áreas de reserva urbana | ■ De aprovechamiento agropecuario |
| ■ De urbanización progresiva | | ■ De preservación y restauración |
| ■ Polígono de protección histórico y cultural | | ■ De protección a cauces y cuerpos de agua |

Mapa base

- | | | |
|--|---|-----------------|
| ● Cabecera municipal | Límite de Centro de Población | Red vial |
| Límite municipal | Urbano | — Calle |
| Área Natural Protegida | Rural | — Camino |
| | | — Carretera |

Fecha de elaboración: Octubre 2023

Escala 1:10,000

Mapa de ubicación

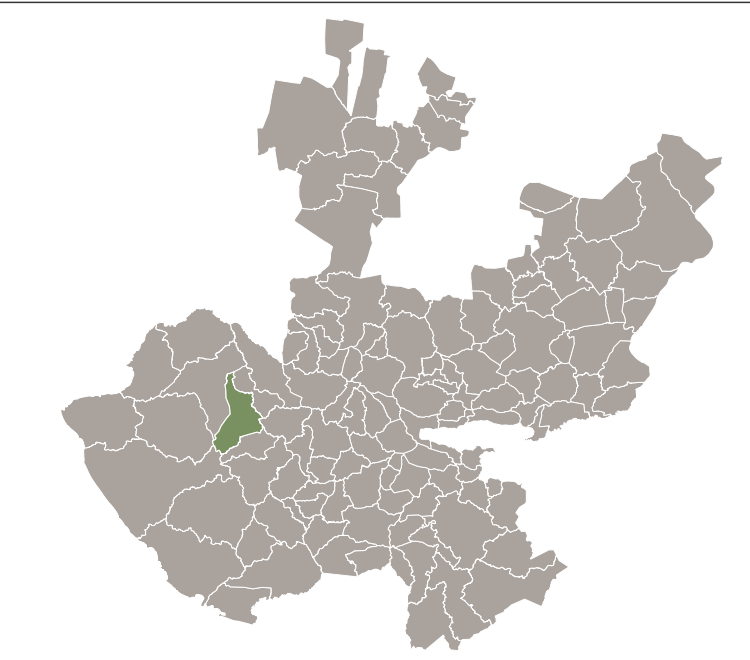

Aldo Javier Gil Pérez
Director General de Ordenamiento Territorial

Oscar Morales Quiroz
Director de Planeación Urbana

Fuente: Elaboración propia con base en información cartográfica del INEGI, IIEG, SCT, políticas ambientales del POER Sierra Occidental.

Proyección: WGS 84 / UTM Zone 13N

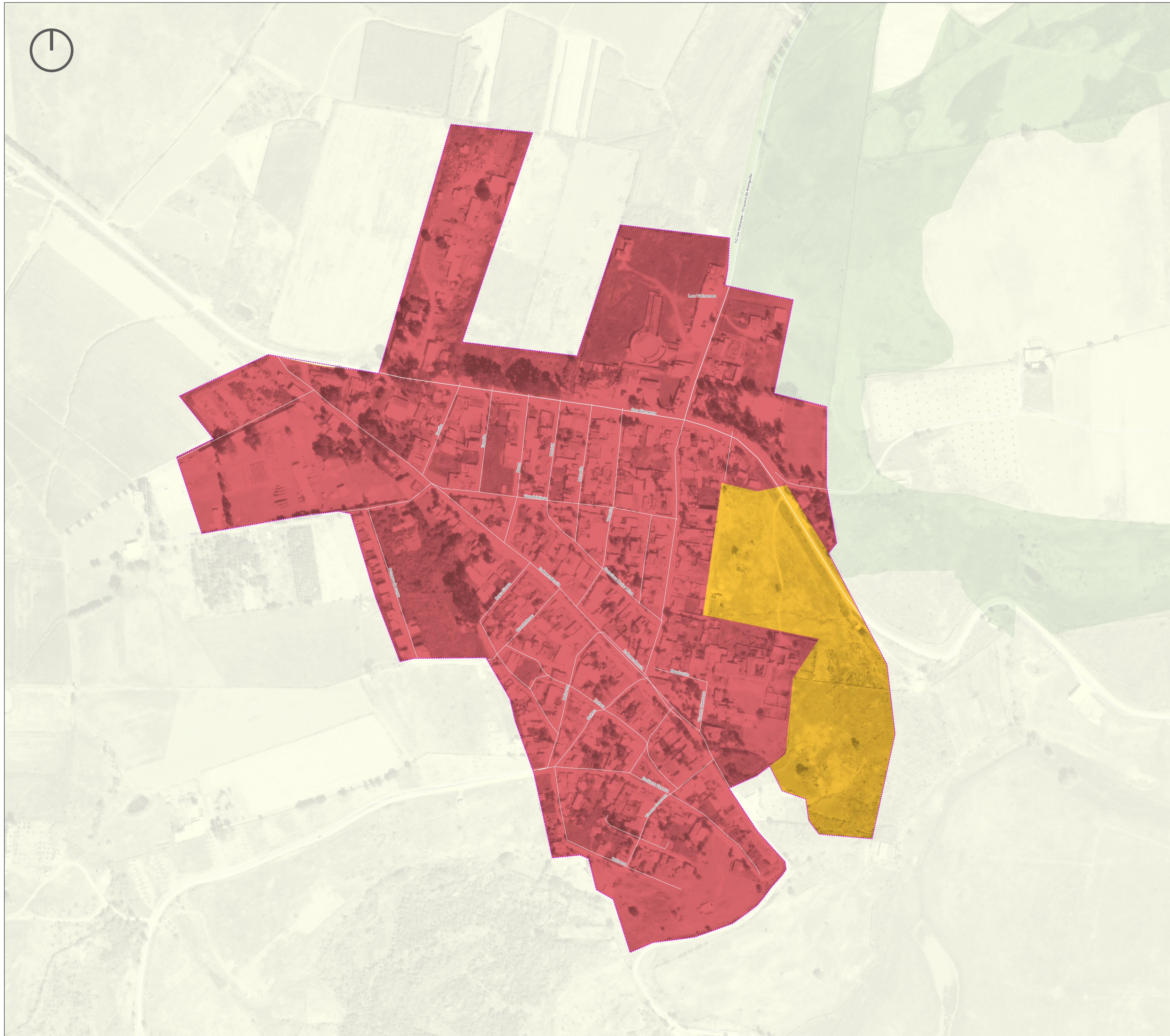

Jalisco
GOBIERNO DEL ESTADO



**Medio Ambiente y
Desarrollo Territorial**

**Dirección General de
Ordenamiento Territorial**

**PROGRAMA MUNICIPAL DE
DESARROLLO URBANO DEL
MUNICIPIO DE ATENGUILLO**

**ANEXO
C-2**

**CLASIFICACIÓN DE ÁREAS
LOS VOLCANES**

SIMBOLOGÍA

Clasificación de áreas

Áreas urbanizadas

- Incorporada
- De urbanización progresiva
- Polígono de protección histórico y cultural

Áreas urbanizables

- Áreas de reserva urbana

Áreas no urbanizables

- De aprovechamiento agropecuario
- De preservación y restauración
- De protección a cauces y cuerpos de agua

Mapa base

- Cabecera municipal
- Límite municipal
- Área Natural Protegida

- Límite de Centro de Población Urbano
- Rural

- Red vial Calle
- Camino
- Carretera

Fecha de elaboración: Octubre 2023

Escala 1:3,000

Mapa de ubicación

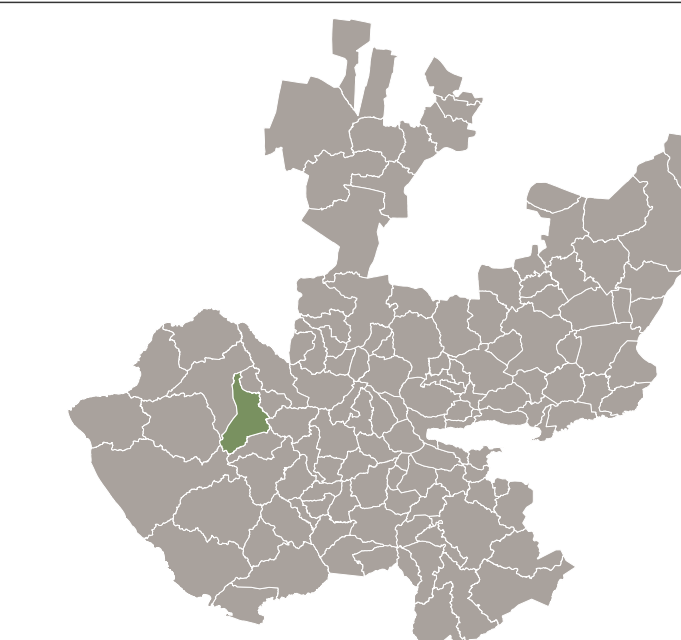

Aldo Javier Gil Pérez
Director General de Ordenamiento Territorial

Oscar Morales Quiroz
Director de Planeación Urbana

Fuente: Elaboración propia con base en información cartográfica del INEGI, IIEG, SCT, políticas ambientales del POER Sierra Occidental.

Proyección: WGS 84 / UTM Zone 13N